

(English below)

Expedición Británica – Tupungato 6 Febrero – 19 Febrero

**Miembros**

Nombre	Nacionalidad	Fecha de nac.	Num. de pasaporte	Profesión	Dirección de correo	Numero de contacto
<b>Matt Maynard</b>	Ingles (radicado en Chile)	11/10/1985	516513126	Estudiante de cambio climático, escritor y fotógrafo freelance	<a href="mailto:matthewnmaynard@gmail.com">matthewnmaynard@gmail.com</a>	<b>Num. Personal</b> +56 9 95767485  <b>Contactos en case de emergencia</b> +56 9 4265 3418 (esposa) +54 9 262 253 9214 (arriero)
<b>Joe Davies</b>	Ingles	24/11/1988	549951603	Agrónomo	joeatthefarm@hotmail.com	<b>Num. Personal.</b> +447891867329  <b>Contactos en case de emergencia</b> +44 7891 867 329 (mama) +54 9 262 253 9214 (arriero)
<b>Jimmy Hyland</b>	Ingles	13/09/1996	531951575	Camarógrafo y fotografo freelance	jimmyhyland1996@gmail.com	<b>Num. Personal</b> +44 7547191871  <b>Contactos en case de emergencia</b> 56 9 95321439 (suegra) +54 9 262 253 9214 (arriero)

## Itinerario

Día	Actividad / campamento al fin del día, ubicación, altura	Día	Actividad / campamento al fin del día, ubicación, altura
05/02/19	Traslado Santiago a Tupungato / Duermen en pueblo Tupungato, 33.36707°S 69.14838°W, 1100m	13/02/19	Ascensión por la frontera, llevando equipo a Camp 7 5520m, descenso a dormir en Camp 6 / Camp 6, 33.32065°S 69.78366°W, 5150m
06/02/19*	Traslado Tupungato al Refugio Plaza en 4x4. Caminata bifurcación tres valles (Quebrada del Azufres, Del Medio y Del Norte) / Camp 1 bifurcación tres valles, 33.24155°S 69.57999°W, 2810m	14/02/19	1er intento de cumbre
07/02/19*	Bifurcación tres valles al Valle Tupungato por Paso Azufres / Camp 2 Valle Tupungato, 33.24618°S 69.72970°W, 3480m	15/02/19	2ndo intento de cumbre
08/02/19	Camp Valle Tupungato al Glaciar Tupungato / Camp 3 Glaciar Tupungato, 33.35053°S 69.70496°W, 4200m	16/02/19	3er intento de cumbre y descenso al Camp 5 / Camp 5 33.30961°S 69.78956°W, 4777m
09/02/19	Aclimatación y explorar el sitio del accidentado avión Lancasterian "Star Dust" / Camp 3 Glaciar Tupungato, 33.35053°S 69.70496°W, 4200m	17/02/19	Descenso al Valle Tupungato, subida al Paso Azufres y descenso al Refugio Azufres. / Camp Refugio Azufres. 33.25198°S 69.62141°W, 3531m
10/02/19	Aclimatación y explorar el sitio donde están los restos del avión del accidentado avión Lancasterian / Camp 3 Glaciar Tupungato, 33.35053°S 69.70496°W, 4200m	18/02/19	Descenso al Tupungato / Duermen Tupungato, 33.36707°S 69.14838°W, 1100m
11/02/19	Vuelta por el Valle Tupungato y ascensión por quebrada camino a la frontera/ Camp 4 Quebrada camino a la frontera 33.29544°S 69.77934°W, 4070m	19/02/19	Vuelta a Santiago
12/02/19	Ascensión a la frontera, llevando equipo a Camp 6 5150m, descenso a dormir en Camp 5 / Camp 5, 33.30961°S 69.78956°W, 4777m		

### Contactos en caso de emergencia

- 1) Sofia Fontana, esposa de Matt Maynard. ([SofiaFontanaF@gmail.com](mailto:SofiaFontanaF@gmail.com) / +56 9 4265 3418
- 2) Fabio Cardozo, arriero del expedición [abiocardozo@hotmail.com](mailto:abiocardozo@hotmail.com) / +54 9 262 253 9214
- 3) Helen Davies, madre de Joe Davies [helenatthefar@hotmail.co.uk](mailto:helenatthefar@hotmail.co.uk) / +44 7891 867 329

## British Expedition – Tupungato 5 Febrero – 19 Febrero

### Miembros

Name	Nationality	Birthdate	Passport number	Job	Email	Contact number
<b>Matt Maynard</b>	British, living in Chile	11/10/1985	516513126	MSc Carbon Management student, Journalist, photographer	<a href="mailto:matthewnmaynard@gmail.com">matthewnmaynard@gmail.com</a>	<b>Num. Personal</b> +56 9 95767485  <b>Emergency Contact</b> +56 9 4265 3418 (wife) +54 9 262 253 9214 (mule guide)
<b>Joe Davies</b>	British	24/11/1988	549951603	Farmer	joeatthefarm@hotmail.com	<b>Num. Personal.</b> +447891867329  <b>Emergency Contact</b> +44 7891 867 329 (mum)
<b>Jimmy Hyland</b>	British	13/09/1996	531951575	Photographer, videographer	jimmyhyland1996@gmail.com	<b>Num. Personal</b> +44 7547191871

## Objectives

Climb Cerro Tupungato 6570m. Record: information of retreat of Andean glacier; emergence of crashed 1947 plane “Star Dust” from Tupungato glacier due to climate change; downstream effects on domestic water supply and viticulture industry.

## Itinerary

Day	Activity / camp at end of day, location, height	Día	Actividad / campamento al fin del día, ubicación, altura
05/02/19	Bus Santiago to Tupungato town / Sleep in Tupungato town, 33.36707°S 69.14838°W, 1100m	13/02/19	Ascent on border ridge, shuffling kit to Camp 7 5520m, descent and sleeping in Camp 6 / Camp 6, 33.32065°S 69.78366°W, 5150m
06/02/19*	Transfer Tupungato town to Refugio Plaza in 4x4. Hike to three valley junction valleys (Quebrada del Azufres, Del Medio y Del Norte) / Camp 1 three valleys, 33.24155°S 69.57999°W, 2810m	14/02/19	1st Summit attempt
07/02/19*	Camp three valleys to Tupungato Valley / Camp 2 Tupungato Valley, 33.24618°S 69.72970°W, 3480m	15/02/19	2nd Summit attempt
08/02/19	Camp 2 Tupungato Valley to Tupungato Glaciar / Camp 3 Tupungato Glaciar, 33.35053°S 69.70496°W, 4200m	16/02/19	3rd Summit attempt and descent to Camp 5 / Camp 5 33.30961°S 69.78956°W, 47773m
09/02/19	Acclimatising and exploring site of crashed plane Avro Lancastrian “Star Dust” / Camp 3 Glaciar Tupungato, 33.35053°S 69.70496°W, 4200m	17/02/19	Descent to Tupungato valley, climb to Azufres Pass and descent to Refugio Azufres. / Camp Refugio Azufres. 33.25198°S 69.62141°W, 3531m
10/02/19	Acclimatising and exploring site of crashed plane Avro Lancastrian “Star Dust” / Camp 3 Glaciar Tupungato, 33.35053°S 69.70496°W, 4200m	18/02/19	Descent to Tupungato town / Sleep in Tupungato town, 33.36707°S 69.14838°W, 1100m
11/02/19	Return down Tupungato Valley, ascent via canyon towards Chile and Argentinean border / Camp 4 in canyon beneath border 33.29544°S 69.77934°W, 4070m	19/02/19	Return to Santiago
12/02/19	Ascent to border, shuffle kit to Camp 6 5150m, Descent and sleeping in Camp 5 / Camp 5, 33.30961°S 69.78956°W, 4777m		

## Curriculums Deportivo

### 1) Lider: Matthew Maynard

Guia de Montaña (Mountain Leader), Reinos Unidos  
Instructor de escalada (SPA), Reinos Unidos  
Cursos de Primeros Auxilios en Zonas Remotas  
Curso de avalancha

Cerro Marmolejo (Chile) 6108m, Diciembre 2017  
Corredor de carreras de 100km+, 2013-2018  
Vuelta del Torres del Paine 100k en 17 horas, 2015  
Cerro Pintor (Chile) 4100m, Enero 2015  
Jebel Toubkal (Africa) 4167, Agosto  
Mont Blanc (Europa) 4800m, Julio 2006  
Esclada en roca y hielo, Europa, Escosia, EEUU, 2003-2011

### 3) James Bowen-Hyland

Cursos de Primeros Auxilios en Zonas Remotas  
Curso de avalancha  
Curso de reanimacion  
Curso de rescate de grieta  
Miembro del socorro Andino Ingles

Mt Friendship (Indian Himalaya, 5300m).  
Chukung Ri (Nepali Himalaya, 5500m)  
Gokyo Ri (Nepali Himalaya, 5550m).  
Chola Pass (Nepali Himalaya, 5430m).  
Renjo La (Nepali Himalaya, 5500m).  
Kongma La (Nepali Himalaya, 5450m).  
Punta Helbronner (Italian Alps, 3462m).  
Col Du Geants (Italian Alps, 3356m).  
Expedicion de 33 días sin apoyo en la Himalaya

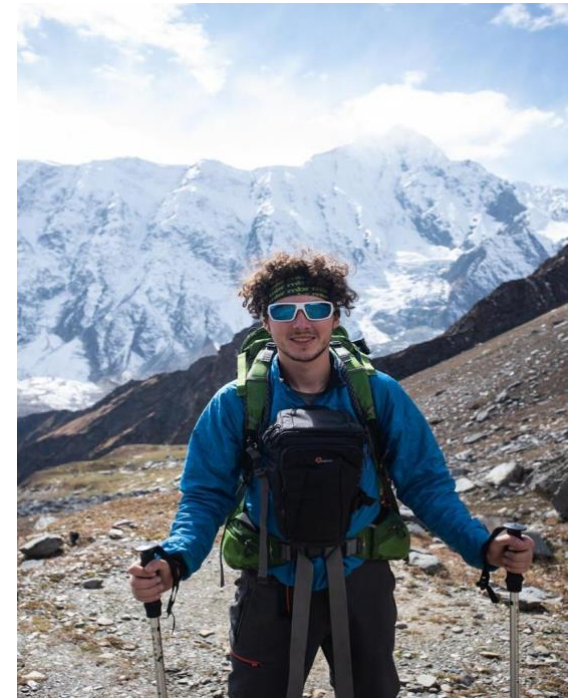

## 2) Joe Davies

Curso de rescate de grieta

Certificado de primeros auxilios obtenido en Inglaterra

Corridas de trail running incluyendo 45km en Shrewsbury (Inglaterra) y 35km en Pucón (Chile).

Diversas ascensiones en Escocia incluyendo en condiciones extremos de invierno.

Experiencia con cuerdo, piolet y crampones incluyendo escala en hielo.

Volcan Llanin 3776m

Varias ascensiones en las montañas del los andes Leonera (4954msnm) y El Plomo (5,434msnm).

